

Werte Leben

Vortrag von Prof. Dr. Erny Gillen
Waldbreitbach, den 13.12.2008

Werte bestimmen die Einstellung von Personen und Einrichtungen

- Eine Einstellung ist noch keine Handlung.
- Dieselbe Handlung kann verschiedene Werte umsetzen und verwirklichen.

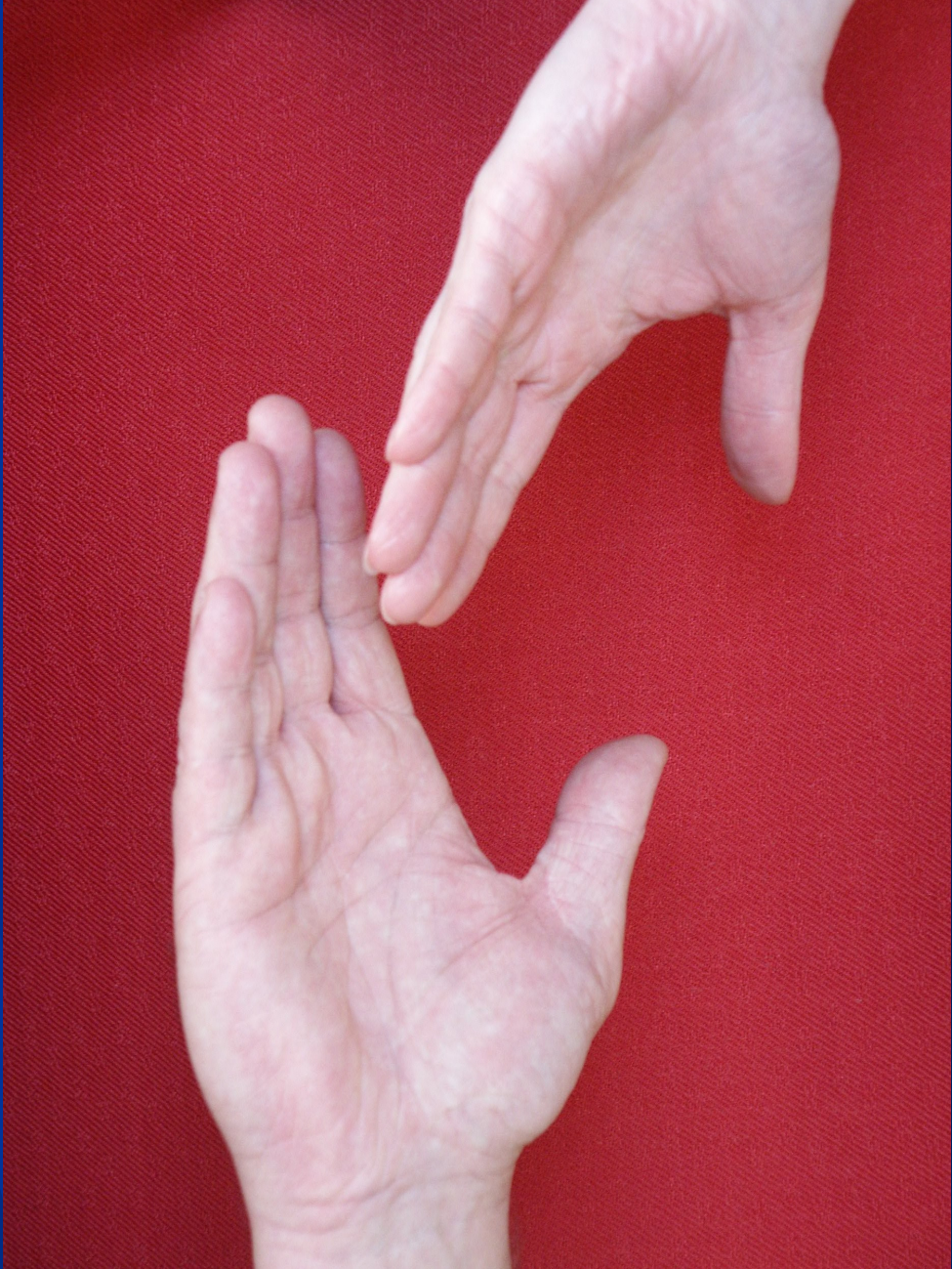

Dieselbe Handlung unter verschiedenen Wertannahmen

A gibt B Geld ...

- und zahlt damit den Kaufpreis seines Wagens.
- besticht B mit einer Summe Geld.
- gibt B ein Almosen.
- möchte Geld wechseln.
- ...



Werte sind verwandt mit den Intentionen der handelnden Personen

- Nicht "Was tue ich?" steht im Vordergrund, sondern "*Was drücke ich mit meinem Tun aus?*".
- Welche Bedeutung hat mein Tun?
- Was möchte ich mit meinem Tun erreichen?

Werte sind abstrakter als Normen

- Moralische Normen wollen moralische Werte schützen.
- Letztlich können Werte immer auch zur Begründung von Normen angeführt werden.
- Beispiele:

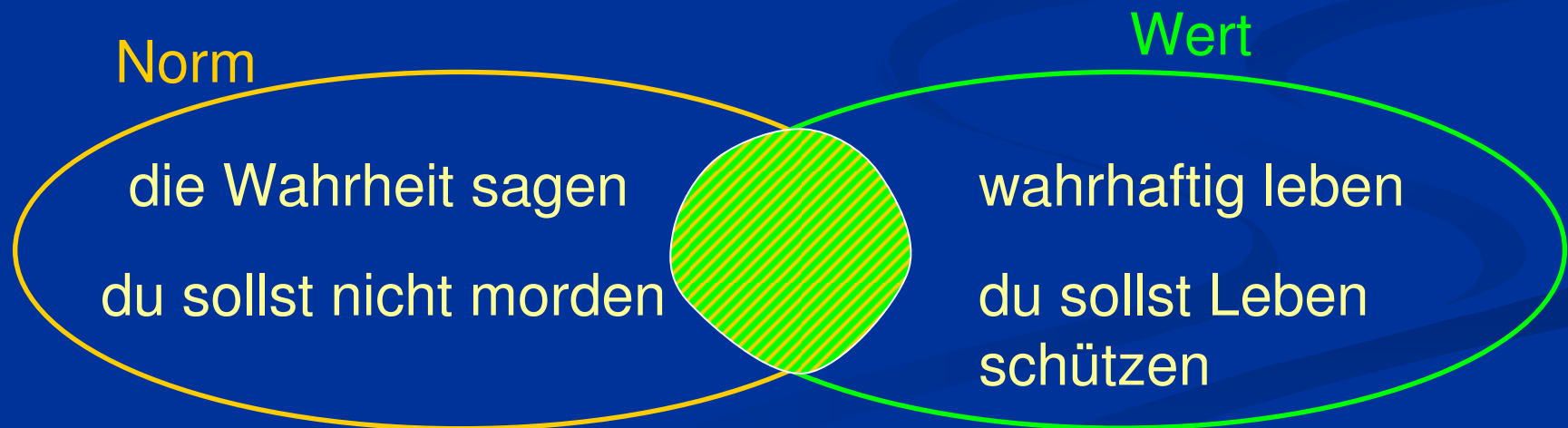

Zu den Wurzeln der Normen

Norm

Was soll/en ich/wir tun?

Werte

Weshalb soll/en
ich/wir das tun?

Sinn

Warum soll/en
ich/wir das tun?



Ein biblischer Exkurs zu den Antithesen

MT 5,21f.

Ihr habt gehört, daß zu den Alten gesagt worden ist:

Du sollst nicht töten; wer aber jemand tötet, soll dem Gericht verfallen sein.

Ich aber sage euch:

Jeder, der seinem Bruder auch nur zürnt, soll dem Gericht verfallen sein.

Antithese 2

Mt 5,27f.

Ihr habt gehört, daß gesagt worden ist:
Du sollst nicht die Ehe brechen.

Ich aber sage euch:

Wer eine Frau auch nur lüstern ansieht, hat
in seinem Herzen schon Ehebruch mit ihr
begangen.

Antithese 3

MT 5,33f., 37

Ihr habt gehört, daß zu den Alten gesagt worden ist:

Du sollst keinen Meineid schwören, und;
Du sollst halten, was du dem Herrn geschworen hast.

Ich aber sage euch:

Schwört überhaupt nicht ... Euer Ja sei ein Ja, euer Nein ein Nein.

Flache Normen unterhöheln die Werte

- Die jesuanische Moral ist eindeutig. Wer sich rück-sichts-los an die Sabbat-Regel hält und sie damit ihrem Sinn nach verletzt, handelt falsch.
- Nicht die Norm an sich zählt, sondern der Wert, der durch sie geschützt werden soll.
- Die Norm steht im Dienst eines Wertes. Dort, wo sie diesen Dienstcharakter verliert, rutscht sie gefährlich ab in einen moralischen Formalismus.

Wertvermittlung

- Werte zu vermitteln ist schwieriger als Normen zu vermitteln.
- Normen sind explizite Richtlinien, während Werte (implizite) Einstellungen/Haltungen transportieren.
- Normen kann man zumindest äußerlich lernen, Werte hingegen lernt man in seiner eigenen Person und am Beispiel.

Werte vermitteln

- in Geschichten ...
- und Lebenserfahrungen

Die Parabel vom Sadhu







Beispielhafte Werte

1

Authentizität

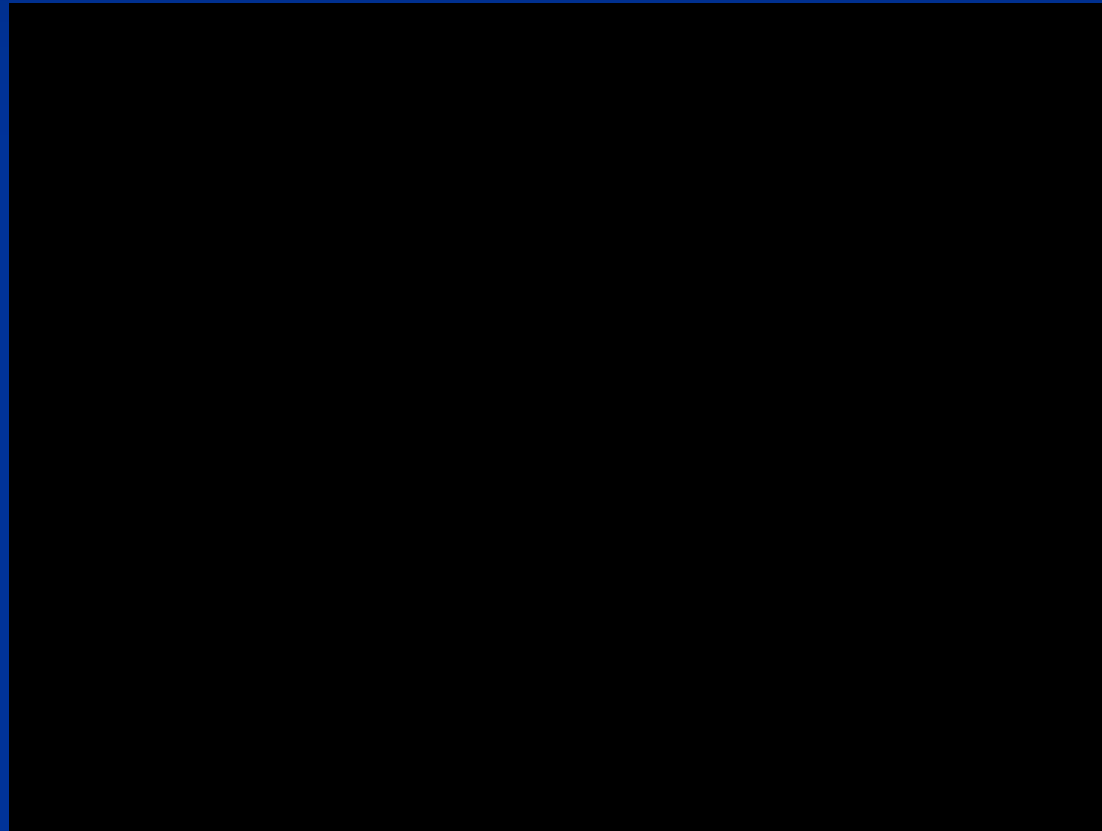

Beispielhafte Werte

2

Zuverlässigkeit



Beispielhafte Werte

3

Gleichheit



COUR EUROPÉENNE DES DROITS DE L'HOMME
EUROPEAN COURT OF HUMAN RIGHTS

Beispielhafte Werte

4

Transparenz



Weitere christlich inspirierte Werte 1

Gewaltverweigerung

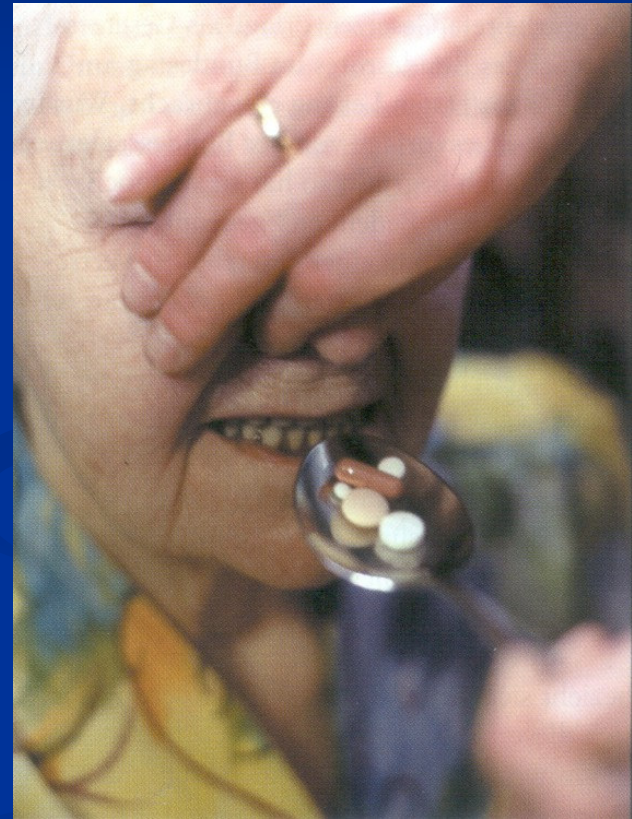

Weitere christlich inspirierte Werte 2

Versöhnungsbereitschaft

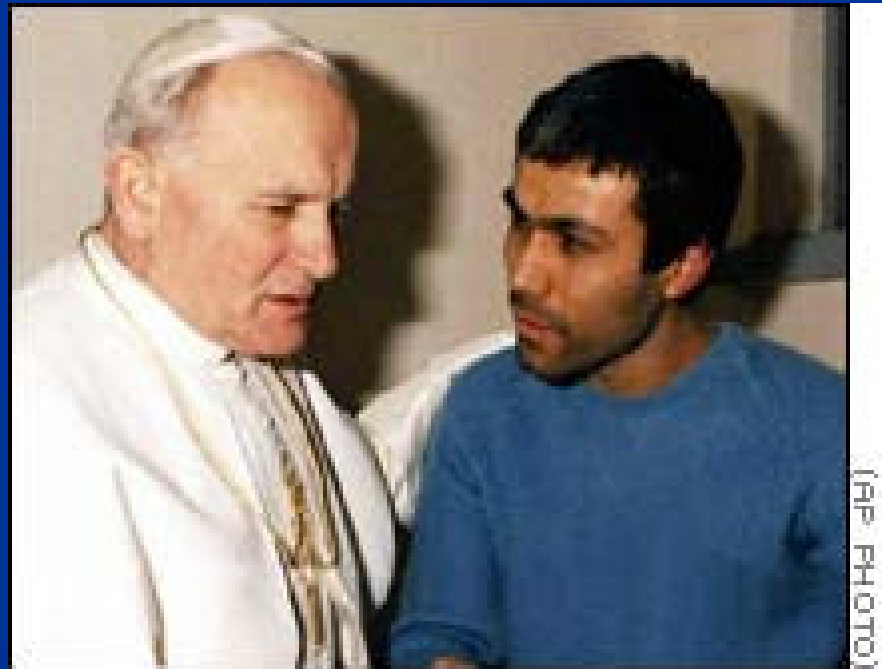

(AP PHOTO)

Weitere christlich inspirierte Werte 3

Verständigungs- und Argumentations- bereitschaft



Van Gogh: der barmherzige Samariter

Weitere christlich inspirierte Werte 4

kritische Toleranz



Weitere christlich inspirierte Werte 5

**gelassenes
Engagement**



Weitere christlich inspirierte Werte 6

Geburtlichkeit / Abschiedlichkeit



Weitere christlich inspirierte Werte 7

Sinnlichkeit

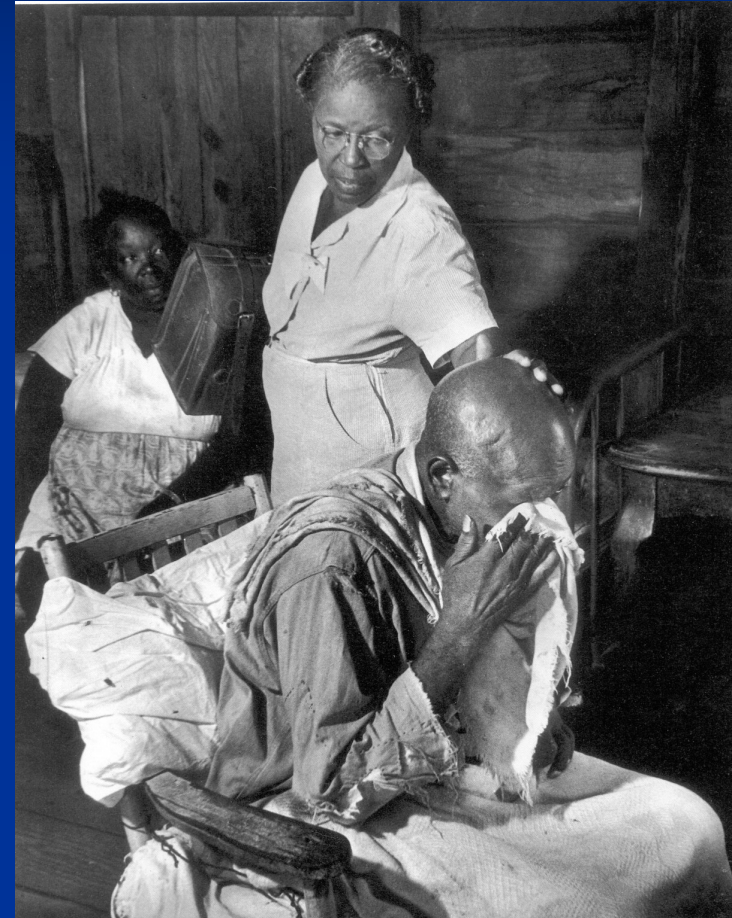
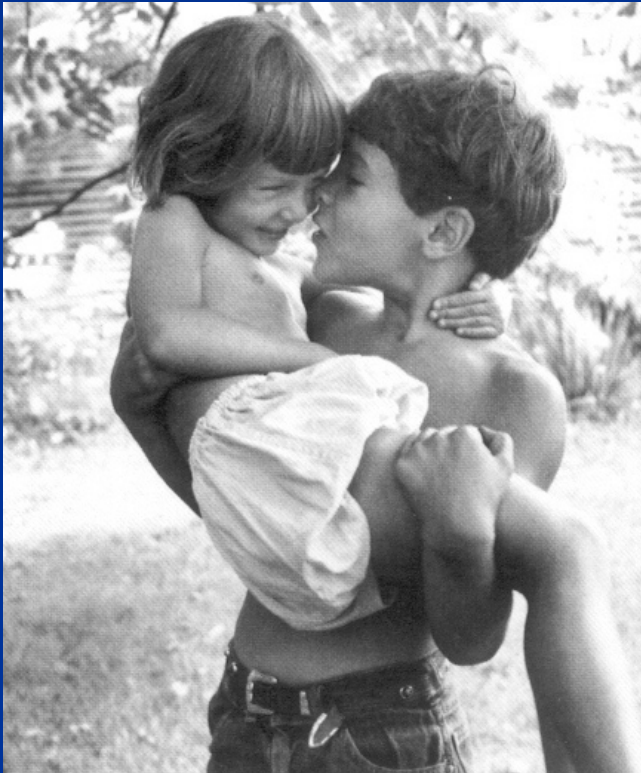

Family of Man (L-Clervaux)

Weitere christlich inspirierte Werte 8

Glaube
Hoffnung
Liebe

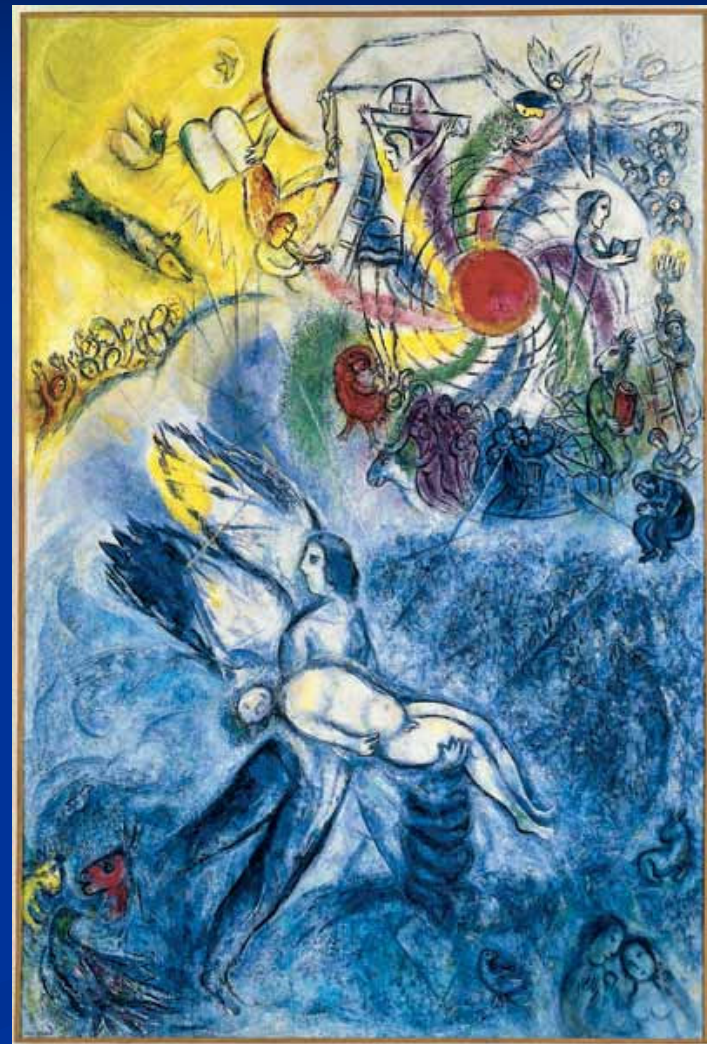

Werte als Orientierungswissen

- öffnen den Raum für moralisches Handeln nicht beliebig.
- Sie stehen für eine Kultur der ausgesprochenen Freiheit und des zugestandenen Vertrauens.

Werte als Orientierungswissen

- werden vermittelt in mündlicher und gelebter Tradition.

Die drei Siebe des Weisen



Werte als Orientierungswissen

- können nicht normativ vorgeschrieben und vermittelt werden,
- brauchen eine eigene und moral-pädagogische Didaktik, die den zu vermittelnden Werten selber verpflichtet ist und ihnen im Ansatz und in der Methode entspricht.

Werte als Orientierungswissen

- sind dem Weg und dem Ziel gleichermaßen verpflichtet, dem "wie" und dem "wohin",
- werden in der Gemeinschaft gelebt und tradiert.
- Sie ebnen den Weg für den Menschen in allen Lebenslagen und öffnen den Raum für das Sakrale.

Vielen Dank